

## 학생회비 결산 증빙자료

소속대학	수원대학교	책 임 자	이 병 호
기 구 명	총학생회	집 행 자	윤 아 현
업체	네이버	증빙번호	00-03-01
내용	벚꽃축제 포토존 재료 구매	금액	182,400원

### 영수증(스캔 or 사진파일)

4:37
LTE

---

☒ 상품 전체선택

### 오거스트세컨

☒

[쇼핑원도] 오거스트세컨  
포토클립 가랜드 LED 조명 - 집게조명 파티 장식

상품금액 (7개)	97,300원
할인금액	28,000원
배송비	무료
<b>주문금액</b>	<b>69,300원</b>

X

주문하기

주문수정

찜하기

☒ 상품 전체선택

적립혜택안내

구매확정시 포인트 적립
693 원

총 상품금액	97,300 원
배송비	(+ ) 0 원
할인에상금액	(-) 28,000 원
<b>결제금액</b>	<b>69,300 원</b>

전체상품 주문

선택 주문

선택 삭제

네이버 쇼핑 홈

>

<

많이 많이 참여하시고 포인트 왕창 받아주세요

네이버페이 포인트 혜택,

여기 다~모으세요!

↑

[스마트스토어] 파티리너스

숫자 알파벳 은박 풍선 생일 이벤트 파...

- 옵션 옵션: 알파벳[대] / 상세: S [골드] (+) 500원
- 옵션 옵션: 알파벳[대] / 상세: W [골드] (+) 500원
- 옵션 옵션: 알파벳[대] / 상세: L [골드] (+) 500원
- 옵션 옵션: 알파벳[대] / 상세: H [골드] (+) 500원
- 옵션 옵션: 알파벳[대] / 상세: T [골드] (+) 500원
- 옵션 옵션: 알파벳[대] / 상세: I [골드] (+) 500원
- 추가 입체하트 가랜드 (+) 2,500원

89,100원

상품금액	89,100원
배송비	+ 2,500원
할인금액	- 78,000원
포인트	- 0원

총 결제금액
13,600원

영수증(스캔 or 사진파일)

10:57

LTE

문구와팬시



[스마트스토어] 문구와팬시

나무집게 미니 폴라로이드집게 사진장식

옵션 선택1: 나무집게 / 선택2: 01.2.5cm (+)  
1,400원

3,500원

상품금액	3,500원
배송비	+2,500원
할인금액	-0원
포인트	-0원

총 결제금액 6,000원

주문완료



주문상품



인스타판넬/폼보드5mm/1100 \*  
1600mm/방문수령

93,500원 \* 1개

기본배송

합계

93,500원

[기본배송]



결제정보

주문상품	93,500원
배송비	+0원

결제금액

93,500원

적립 혜택

상품별 구매적립금

935원





비고

69,300 + 13,600 + 6,000 + 93,500 = 182,400

2019년도 수원대학교 감사위원회

# 학생회비 결산 증빙자료

소속대학	수원대학교	책 임 자	이 병 호
기 구 명	총학생회	집 행 자	이 진 규
업체	티몬	증빙번호	00-03-02
내용	벚꽃축제 물품 구매	금액	311,980원

영수증(스캔 or 사진파일)				
상품 구매내역				
	<div><div></div><div>반코팅장갑/면장갑/목장갑/기모장갑 9,700원 (결제완료)</div><div>종료일 : 2019.04.06</div><div>02_반코팅 면장갑(국내산) / FREE (구매수량 30개)</div></div>	<div>배송중 CJ대한통운 82231961686</div> <div>배송수직</div>	<div>환불요청</div>	
<div>2019.04.04 (20:03:04) 주문번호 2093088510</div> <div>총 주문 금액 311,980원 (배송비 7,600원 ▶) 카드할인 4,000원 티몬케어-적립금 사용 0원</div> <div>영수증 출력</div>	<div><div></div><div>한진양행 일회용장갑 200매 6,480원 (결제완료)</div><div>한진양행 일회용 위생 비닐 장갑 200매 (구매수량 2개)</div><div>판매자 : 우리</div><div>문의처</div></div>	<div>결제 완료</div>	<div>구매취소</div>	
	<div><div></div><div>일회용 종이용기 특수컵 75,300원 (결제완료)</div><div>04_일회용 종이용기 특수컵 350cc 프린팅 [96mm x 76mm x 77mm] - 40개 (구매수량 26개)</div><div>확인</div></div>	<div>결제 완료</div>	<div>구매취소</div>	
	<div>배송번호 : 195484790 ?</div>			
	<div><div></div><div>테이크아웃컵 인기모음 베스트 당일출고 48,500원 (결제완료)</div><div>13_투명컵(PET) 92mm / 92mm 12온스 투명컵 1000개 (구매수량 1개)</div></div>	<div>결제 완료</div>	<div>구매취소</div>	
<div>배송번호 : 195484794 ?</div>				
<div><div></div><div>야외용 에어배드 휴대가능 176,000원 (결제완료)</div><div>02_에어배드(핑크) / 캠핑 / 750g (구매수량 20개)</div><div>판매자 : 글래비스상회</div><div>문의처</div></div>	<div>결제 완료</div>	<div>구매취소</div>		
비고	9,700 + 6,480 + 75,300 + 48,500 + 176,000 - 4,000(카드할인) = 311,980			

2019년도 수원대학교 감사위원회

# 학생회비 결산 증빙자료

소속대학	수원대학교	책 임 자	이 병 호
기 구 명	총학생회	집 행 자	이 진 규
업체	네이버	증빙번호	00-03-03
내용	벚꽃축제 물품 구매	금액	58,200원

## 영수증(스캔 or 사진파일)

주문/배송상세 (주문번호 201904044676360)

결제 정보 [바로가기](#) [비밀속주문](#)

결제영수증 출력

주문금액	58,200원	상품금액 50,700원 + 배송비 7,500원
총 결제 금액	<b>58,200원</b>	무통장입금 58,200원
		-
적립혜택	상품리뷰 작성시	· 포토리뷰 작성 시 11Pay Point 적립 ?

### 주문 상품 정보

	상품/옵션정보	수량	상품금액	배송비	주문/배송상태
1	고급은박돛자리(비닐사각)/피크닉매트방수돛 자리캠핑	30	<b>50,700원</b>	<b>7,500원</b> <a href="#">dream1492</a>	배송준비중

비고

2019년도 수원대학교 감사위원회

# 학생회비 결산 증빙자료

소속대학	수원대학교	책 임 자	이 병 호
기 구 명	총학생회	집 행 자	이 진 규
업체	네이버	증빙번호	00-03-04
내용	벚꽃축제 물품 구매	금액	8,500원

## 영수증(스캔 or 사진파일)

### 주문상세정보

주문일자	2019.04.04	주문번호	2019040425351051	재구매 ▼	영수증 발급내역
------	------------	------	------------------	-------	----------

상품주문번호	상품정보	상품금액(수량)	배송비/판매자	진행상태
2019040487861751	 <p>[스마트스토어] 골드무역 적색 마대 포대 자루 쓰레기 폐기를 빨간 8 OKG 수입 현장용 다용도 포장 사은품 : 10만원 이상 구매시 사은품을 드립니다. 재구매 ▼</p>	7,500원 (50개)	3,000원 ▶ 골드무역 (010-9815-0666) 판매자 문의 특가하기	배송중 구매확정 배송조회 교환요청 반품요청

### 결제금액정보

현금영수증 정보변경

<b>상품금액</b> 상품합계 7,500원 배송비합계 3,000원 <b>10,500원</b>	<b>할인금액</b> 상품/스토어/주문할인 2,000원 배송비할인 0원 <b>2,000원</b>	<b>환불정산액/포인트 결제액</b> 포인트 0원 0원	<b>상품금액 10,500원</b> <b>할인금액 (-) 2,000원</b> <b>포인트 (-) 0원</b>  <b>결제금액 8,500원</b>
--	--	--------------------------------------	--

**N Pay 혜택 (최대 225 원 적립)**

- 구매 적립 : 구매 확정시 **55 원** 적립예정 ?
- 리뷰 적립 : 리뷰 작성시 최대 **170 원** 적립예정 ?

! 동일 상품(상품 번호 기준)에 대한 리뷰 적립 혜택은 1회로 제한되며 적립 후 30일 경과 시 리뷰 적립 혜택을 다시 받을 수 있습니다

무통장입금 신한은행 56200233324861  
(입금확인일: 2019.04.05 16:24)

비고

2019년도 수원대학교 감사위원회

## 학생회비 결산 증빙자료

소속대학	수원대학교	책 임 자	이 병 호
기 구 명	총학생회	집 행 자	윤 아 현
업체	광신상회	증빙번호	00-03-05
내용	벚꽃축제 포토존 재료 구매	금액	11,000원

## 영수증(스캔 or 사진파일)

상호: 광신상회  
사업자번호: 135-18-49129  
주소: 경기도 수원시 팔달구 영동 8영동시장203-1

대표자: 김미숙  
TEL: 244-3015

---

**신한카드 매출표** IC 승인  
CATID: 3563892001 일련번호: 4545  
**4619-54 \*\*\*\*-9593**  
거래일시: 19/04/06 13:35:46  
승인번호: 22213897  
가맹점번호: 65278855 J3KNA2/I/PSTN  
매입사명: 신한카드 할부: [일시불]  
고유번호: [NS190406133546359219]

---

거래금액: 10,000 원  
부가세: 1,000 원  
총합계: 11,000 원

---

(DSC전표/창구매입불가) 전자서명전표

---

발생P: 0점 가용P: 0점  
누적P: 0점

---

감사합니다!

비고	벚꽃축제 포토존 재료(천) 구매
----	-------------------

## 2019년도 수원대학교 감사위원회



## 학생회비 결산 증빙자료

소속대학	수원대학교	책 임 자	이 병 호
기 구 명	총학생회	집 행 자	강 현 구
업체	태양상사	증빙번호	00-03-06
내용	벚꽃축제 기동 시멘트 구매	금액	52,250원

## 영수증(스캔 or 사진파일)

**매출전표 (고객용)**

신한체크카드	신용IC승인
거래일시	19-04-06 14:40:25
카드번호	4619-54***-***-9593(C)
유효기간(년/월): **/**	일시불
가맹점번호	87044269
승인번호	<b>23015997</b>
매입사: 신한(전자서명전표)	

---

판매금액	<b>47,500원</b>
부가가치세	<b>4,750원</b>
봉사로	<b>0원</b>
합 계	<b>52,250원</b>

---

가맹점명	태양상사
사업자번호	1713900165
대표자명: 김해동	TEL: 031 2309721
주소: 경기화성봉담읍와우안길109, 110-121	

---

CATID: 12638817	전표No: 1904417705
8080000800	74C0D49FCEF89075
감사합니다	

**0036**

비고	벚꽃축제 조명 설치용 기둥 재료 시멘트 구매
----	--------------------------

## 학생회비 결산 증빙자료

소속대학	수원대학교	책 임 자	이 병 호
기 구 명	총학생회	집 행 자	정 민 경
업체	이마트	증빙번호	00-03-07
내용	벚꽃축제 칵테일 사업 재료 구매	금액	22,980원

### 영수증(스캔 or 사진파일)

**e-mart** 이마트 화성불당점(031)228-1234  
206-86-50913 이갑수  
화성시 불당읍 효행로 278

영수증 미지참시 교환/환불 불가  
※ 정상상품에 한함, 30일 이내(신선 7일)  
교환/환불 구매점에서 가능(결제카드지참)

[구 매]2019-04-06 15:05 POS:7901-9134

상 품 명	단	가	수	량	금 액
01 이마트 퓨어아이스1kg					
8801114132128	1,580	1			1,580
02 핫식스 250ml*6					
8801056038878	3,980	1			3,980
03 토닉워터250*6					
8801094953034	3,280	1			3,280
04 파워에이드마운틴1.5L					
8801094362409	2,680	1			2,680
05 청정원홍초V 900ml(식)					
8801052431499	6,980	1			6,980
06 유미 음료컵 340ml*20					
8809267018115	1,880	1			1,880
07 한라산오리지널360ml					
8801798000027	1,300	2			2,600
과 세 물 품					20,709
부 가 세					2,071
공 별					200
합 계					22,980
결 제 대 상 금 액					22,980

0025 신 힌 461954\*\*9593/23315142  
카드결제(IC) 일시불 / 22,980

SC0:790001 AT 127085 2440

20190406/79019134/00022980/69

비고

칵테일 사전 제조에 필요한 재료 구매

2019년도 수원대학교 감사위원회



## 학생회비 결산 증빙자료

소속대학	수원대학교	책 임 자	이 병 호
기 구 명	총학생회	집 행 자	이 현 우
업체	부흥아이우드(주)	증빙번호	00-03-08
내용	벚꽃축제 조명 설치용 기둥 구매	금액	155,000원

### 영수증(스캔 or 사진파일)

**거래명세서**  
(공급받는자 보관용)  
No. 8043  
일자 2019년 04월 06일  
수원대 귀하  
아래와 같이 거래합니다.  
합계금 ₩ 154,000

일	일	품	명	규	격	수	량	단	위	가	공	급	가	액	세	액
부	부	목	140*140 / 12R			3	개			48,000			144,000			
운	반	반	10,000			1				10,000			10,000			
**** 이회여백 ****										** 합계 **		154,000				

수원대 조형관  
010-5533-9483

기 업 은 행  
629-001541-04-049  
부흥아이우드(주)

전 잔 액 :      매 출 액 : 154,000      인 수 자  
외상공제 :      수 금 액 :      현 잔 액 : 154,000

매출해 주셔서 감사합니다.

THANK YOU FOR USING SHINHAN BANK  
항상 저희 신한은행을 이용해 주시는 고객 여러분께 진심으로 감사드립니다.

거래명	타 행 이 체
거래일	기금번호
Date	Branch No. Terminal No. Serial No.
20190406	7049 5002 4711
가계은행	계좌번호(회계번호/전화번호)
Open Bank Media	Account Number
88 IC	110-499-*****
거래요청금액	₩154,000
Amount	

입 금 은 행 : 기 업 은 행  
입 금 계 좌 : 62900154104049  
수 취 인 명 : 부 흥 아 이 우 드 (주)  
거 래 금 액 : ₩154,000  
수 수 료 : ₩1,000  
거 래 후 잔 액 : ₩20,363,550

고 유 번 호 : 088CD40137337

거래시간  
Time 15:25 <02-736-9521>  
지점명 Branch Name 수원대 학교

신한은행

비고

기둥 비용 154,000 + 이체수수료 1,000 = 155,000

## 2019년도 수원대학교 감사위원회

## 학생회비 결산 증빙자료

소속대학	수원대학교	책 임 자	이 병 호
기 구 명	총학생회	집 행 자	이 병 호
업체	이마트	증빙번호	00-03-09
내용	벚꽃축제 조명 기등 재료 구매	금액	59,700원

영수증(스캔 or 사진파일)



이마트 화성봉담점(031)228-1234  
208-86-50913 이갑수  
화성시 봉담읍 효행로 278

영수증 미지참시 교환/환불 불가  
※ 정상상품에 한함, 30일 이내(신선 7일)  
교환/환불 구매점에서 가능(결제카드지참)

[구 매]2019-04-06 16:54 POS:0105-9808

---

상 품 명	단	가	수 량	금 액
투명컨테이너 70L	19,900		3	59,700
				1
총 품목 수량				54,273
과 세 물 품				5,427
부 가 세				59,700
합 계				59,700
결 제 대 상 금 액				59,700

---

0025 신 한 461954\*\*9593/24544694  
카드결제(IC) 일시불 / 59,700

---

캐쉬:380905 김00 2440



20190406/01059808/00059700/17

비고

2019년도 수원대학교 감사위원회

## 학생회비 결산 증빙자료

소속대학	수원대학교	책 임 자	이 병 호
기 구 명	총학생회	집 행 자	윤 아 현
업체	다이소	증빙번호	00-03-10
내용	벚꽃축제 포토존 재료 구매	금액	14,050원

### 영수증(스캔 or 사진파일)

\* 재발행 전표 \*

"국민가게, 다이소"

(주)아성다이소 수원역점  
☎ 031-241-6010  
본사: 서울 강남구 남부순환로 2748 (도곡동)  
대표: 박정부, 상호실 213-81-52063  
매장: 경기 수원시 팔달구 매산로1가 11-15

소비자증심검열(CCM) 인증기업 "다이소"

교환, 환불은 14일(04월20일)이내,  
영수증, 결제카드 지참 후 구입매장에서 가능  
(체크카드 취소 시 최대 7일 소요)  
(포장/가격택 훼손시 교환/환불 불가합니다.)

[POS 12161-] 2019.04.06 19:55

빅파티안경	1,000	2	2,000
[ 1013756 ]			
하트갈랜드	1,000	2	2,000
[ 76357 ]			
미니도트파티플래그(10매, 실	2,000	2	4,000
[ 64550 ]			
드라이플라워다발A	2,000	3	6,000
[ 1011925 ]			
과세 합계			12,727
부 가 세			1,273
판매합계			14,050
신규소비자봉투(소)	->		50
신용카드			<b>14,050</b>
신한카드-체크			461954*****
승인금액 14,050			승인번호 26611948(0)

\* 2019.04.27 15:01:36 접미란 \*

대표번호:02-405-0800/고객만족실:1522-4400

15949006124161

쇼핑(소비자)봉투 교환·환불이 불가합니다.

비고

2019년도 수원대학교 감사위원회

# 학생회비 결산 증빙자료

소속대학	수원대학교	책 임 자	이 병 호
기 구 명	총학생회	집 행 자	윤 아 현
업체	이니시스	증빙번호	00-03-11
내용	벚꽃축제 포토존 킷 배송비용	금액	59,400원

## 영수증(스캔 or 사진파일)

가장 많은 인터넷 쇼핑몰이 선택하는 대한민국 No.1 전자결제 전문가 그룹



## 고객님의 결제가 완료되었습니다.

애드인쇄소가 고객님의 주식회사 알고랩에서 KG이니시스 결제시스템을 통해 결제하신 내역입니다.  
KG이니시스는 온라인 결제를 대행하는 업체로 구매하신 상품의 취소 및 배송 문의는 실제 구입하신 상점에 문의해 주십시오.

### 결제금액

**59,400원**

결제 수단	신용카드 4619-54XX-XXXX-9593	구매자명	애드인쇄소
결제 일시	2019년 04월 10일 17시44분	주문 상품명	킷서비스
할부 기간	일시불	구매 상점명	주식회사 알고랩
승인 번호	14433187	연락처	070-8146-3566



영수증 출력



구매 상점 바로가기

- 본 메일은 발신전용 메일 이므로 회신을 통한 문의는 처리되지 않습니다.
- 본 메일은 전자상거래 결제 대행 업체인 (주)KG이니시스에서 자동 발송되는 것으로 '전자상거래 등에서의 소비자 보호법'에 관한 법률 제 8조 3항'에 의거, 결제 시 메일 발송에 대한 고객의 동의를 얻은 것으로, 해당 쇼핑몰과는 별도로 발송됩니다.
- 본 메일을 임의로 위, 변조하여 사용할 경우 형사 처벌의 대상이 될 수 있습니다.
- 고객님은 2019년 04월 10일 17시44분 기준으로 이니시스 결제 진행 시 광고 수신에 동의하였습니다. 만약 더 이상 광고 수신을 원치 않으시면, 여기 [\[수신거부/동의철회\]](#) 를 눌러 수신거부 처리하시기 바랍니다. (If you don't want to receive this ads e-mail anymore, [click here](#))

KG 이니시스

대표자: 유승용 | 사업자등록번호: 220-81-55597 | 대표전화: 1588-4954  
04517 서울특별시 중구 통일로 92 KG타워 14, 15층 (주)케이지이니시스  
Copyright (c) KG INICIS. All rights reserved.

비고

2019년도 수원대학교 감사위원회



## 학생회비 결산 증빙자료

소속대학	수원대학교	책 임 자	이 병 호
기 구 명	총학생회	집 행 자	이 병 호
업체	대경기획	증빙번호	00-03-12
내용	벚꽃축제 프린트	금액	6,600원

### 영수증(스캔 or 사진파일)

**BANK POS** 가맹점명 / 주소가실제와 다른 경우  
**금융결제원** 신고안내 (포상금 10만원 지급)  
 여신금융협회 (02-2011-0777)

**IC신용승인**

[고객용]

단말기번호: K027\*\*\*657    거래번호: 0010015740

**카드번호**  
 4619-54\*\*-\*\*\*\*-9593

카드사명: 신한카드체크  
 거래일시: 19/04/10 19:55:13    거래형태: (일시불)

판매금액: 6,600 원  
 합 계: 6,600 원

---

정상 완료  
**승인번호: 15993901**  
 매입사명: 신한카드사    전자매입전표  
 잔여P0000320

---

가맹점명: 대경기획    TEL: 010 -3171-5487  
 사업자번호: 179-40-00296    이홍용  
 가맹점번호: 0106636046  
 주소: 경기도 화성시 봉담읍 와우로34번길93

---

금융결제원(HelpDesk)1577-5500 JTEC-310 VER 1.08  
 감사합니다!

비고

2019년도 수원대학교 감사위원회

## 학생회비 결산 증빙자료

소속대학	수원대학교	책 임 자	이 병 호
기 구 명	총학생회	집 행 자	이 병 호
업체	판다팜	증빙번호	00-03-13
내용	벚꽃축제 물품 구매	금액	6,600원

### 영수증(스캔 or 사진파일)

판다팜(수원대점)

경기 화성시 봉담읍 참샘길 6(와우리 70-1번지)  
 사업자번호: 613-24-61721  
 대표자: 이의성    전화번호: 031-287-0070  
 POS: 101    계산원 : 관리자  
 영수NO: 00307    2019-04-10(수) 20:03:36

---

상품명	단가	수량	금액
<hr/>			
타이밴드특대(868)			
8809071469868	1,700	3	5,100
OPPE이프80M문구용(투명)영대			
8809340681366	1,500	1	1,500
<hr/>			
구매금액			6,600
카드			6,600
받은금액			6,600
<hr/>			

• 표시는 연세 품목입니다.

연	세	0
과	세	6,000
부	가	600

---

신한체크  
 카드 번호 : 461954  
 카드 매출 : 6,600  
 거래 구분 : 일시불  
 승인 번호 : KOCES\_SPC 16076366  
 승인 일시 : 2019-04-10 20:03:36

-----신용 카드 전표-----



2 8 1 9 0 4 1 0 1 0 1 0 0 3 0 7

비고

2019년도 수원대학교 감사위원회



## 학생회비 결산 증빙자료

소속대학	수원대학교	책 임 자	이 병 호
기 구 명	총학생회	집 행 자	이 병 호
업체	대경기획	증빙번호	00-03-14
내용	벚꽃축제 프린트	금액	3,000원

### 영수증(스캔 or 사진파일)

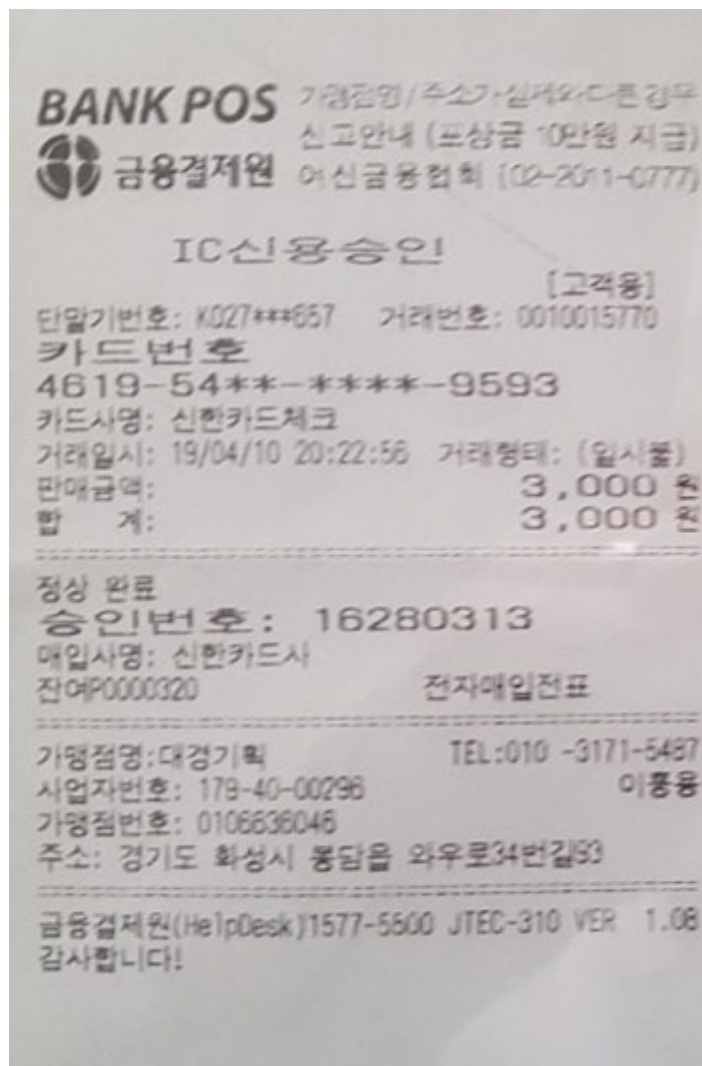

비고

2019년도 수원대학교 감사위원회

## 학생회비 결산 증빙자료

소속대학	수원대학교	책 임 자	이 병 호
기 구 명	총학생회	집 행 자	정 민 경
업체	밀플랜비	증빙번호	00-03-15
내용	벚꽃축제 총학생회 점심 식대	금액	123,000원

### 영수증(스캔 or 사진파일)



비고

벚꽃축제 당일 총학생회 (30인분) 점심 식사 제공

## 2019년도 수원대학교 감사위원회

## 학생회비 결산 증빙자료

소속대학	수원대학교	책 임 자	이 병 호
기 구 명	총학생회	집 행 자	윤 대 건
업체	토마토마트	증빙번호	00-03-16
내용	벚꽃축제 칵테일 사업	금액	24,500원

### 영수증(스캔 or 사진파일)

토마토할인마트  
 사업자번호: 445-85-00966  
 대 표 자: 김성욱  
 주 소: 경기 화성시 봉담읍 와우로 90 (와우리, 토마토쇼핑)  
 전 화 번호: 031-225-3990

판매일: 19-04-11 15:11, 목요일 계산대: 002

NO.	상품명	단가	수량	금액
001	순수얼음 3kg			
	8809361350012	3,500	7	24,500

과세물품가액 : 22,273  
 상품가격에 이미 포함된 부가세( 2,227)  
**합 계 : 24,500**  
 신용카드지불 : 24,500

**\*카드신용승인\***  
 가맹점명 : 토마토할인마트  
 카드번호 : 4619-54\*\*-\*\*\*\*\*-\*\*\*\*  
 카 드 명 : 신한체크카드  
 전표매입 : 신한 무서명: 0110572971  
 승인금액 : 24,500 (일시불)  
 승인번호 : 25496678, 전표No: 151106  
 제출 VAN : KIS-CAT  
 CAT승인(거래): 연동 승 인

거래NO: 0411003981 계산원: 차길영(008)

2504110039816

비고

벚꽃축제 칵테일 나눔 사업에 필요한 얼음 구매

## 2019년도 수원대학교 감사위원회

## 학생회비 결산 증빙자료

소속대학	수원대학교	책 임 자	이 병 호
기 구 명	총학생회	집 행 자	이 진 규
업체	노브랜드	증빙번호	00-03-17
내용	벚꽃축제 컵테일 사업	금액	5,880원

### 영수증(스캔 or 사진파일)



비고

벚꽃축제 컵테일 나눔 사업에 필요한 과자 구매

## 2019년도 수원대학교 감사위원회

## 학생회비 결산 증빙자료

소속대학	수원대학교	책 임 자	이 병 호
기 구 명	총학생회	집 행 자	이 진 규
업체	토마토마트	증빙번호	00-03-18
내용	벚꽃축제 칵테일 사업	금액	17,500원

### 영수증(스캔 or 사진파일)



비고

벚꽃축제 칵테일 나눔 사업에 필요한 얼음 구매

## 2019년도 수원대학교 감사위원회



## 학생회비 결산 증빙자료

소속대학	수원대학교	책 임 자	이 병 호
기 구 명	총학생회	집 행 자	정 민 경
업체	청마루	증빙번호	00-03-19
내용	벚꽃축제 총학생회 저녁 식대	금액	226,000원

### 영수증(스캔 or 사진파일)

상 품 명	수량	단 가	금 액
볶음밥	5	4,500	22,500
김치덮밥	1	5,500	5,500
생반짜장2인	1	14,000	14,000
짜장	2	3,500	7,000
짬뽕	1	4,500	4,500
계육덮밥	1	5,500	5,500
짬뽕밥	1	4,500	4,500
간짜장	4	4,500	18,000
간짜장(곱)	7	5,500	38,500
탕수육(중)	6	15,000	90,000
볶음밥	2	6,000	12,000
공기밥	4	1,000	4,000
합 계:			226,000

비고

벚꽃축제 당일 총학생회 (30인분) 저녁 식사 제공

## 2019년도 수원대학교 감사위원회





# 학생회비 결산 증빙자료

소속대학	수원대학교	책 임 자	이 병 호
기 구 명	총학생회	집 행 자	이 병 호
업체	CWC	증빙번호	00-03-21
내용	벚꽃축제 중앙무대 비용	금액	4,000,000원

## 영수증(스캔 or 사진파일)

거래명세서								
Client	수원대학교			 <b>주씨더블유씨 [ CWC ]</b>				
행사명	수원대학교 벚꽃축제			사업자등록번호 : 105-87-87472 서울특별시 마포구 서교동 385-15 				
행 사 일 시	2019. 04. 11(목)			TEL : 02-393-3875 FAX : 02-393-3877				
발 행 일	2019. 04. 16							
행 사 장 소	수원대학교 벚꽃축제							
당 당	이병호 총학생회장님			담당	박홍진 대표	010-8911-1052		
				<a href="mailto:cwtour007@hanmail.net">cwtour007@hanmail.net</a>				
구분	항목	내용	수량	단위	일수	단가(원)	금액(원)	단위 : 원
시스템		음향 + 장비	1	일	1	₩1,500,000	₩1,500,000	
		밴드장비 세팅(FULL)	1	일	1	₩500,000	₩500,000	
	소계 1						₩2,000,000	
공연		선호재용, 칼라, 동우	1	일	1	₩1,700,000	₩1,700,000	
		DJ	1	일	1	₩300,000	₩300,000	
	소계 2						₩2,000,000	
Sub Total 1+2+3+4								
합계								₩4,000,000

비고

2019년도 수원대학교 감사위원회

## 학생회비 결산 증빙자료

소속대학	수원대학교	책 임 자	이 병 호
기 구 명	총학생회	집 행 자	이 병 호
업체	친구사이	증빙번호	00-03-22
내용	벚꽃축제 물품 렌탈 비용	금액	1,755,000원

### 영수증(스캔 or 사진파일)

거 래 명 세 서																									
작성일자 : 2019년 4월 11일 목요일			<div style="display: flex; align-items: center;"> <div style="writing-mode: vertical-rl; text-align: center; margin-right: 5px;">공 급 자</div> <table border="1" style="border-collapse: collapse;"> <tr> <td>등록 번호</td> <td colspan="3">206-03-83463</td> </tr> <tr> <td>상호(법인명)</td> <td>렌탈친구사이</td> <td>성 명</td> <td>이승현 </td> </tr> <tr> <td>사업장주소</td> <td colspan="3">서울특별시 광진구 중곡동 160-27</td> </tr> <tr> <td>업 태</td> <td>서비스</td> <td>종 목</td> <td>행사용기물임대</td> </tr> <tr> <td>전화 번호</td> <td colspan="3">02-456-7942</td> </tr> </table> </div>			등록 번호	206-03-83463			상호(법인명)	렌탈친구사이	성 명	이승현	사업장주소	서울특별시 광진구 중곡동 160-27			업 태	서비스	종 목	행사용기물임대	전화 번호	02-456-7942		
등록 번호	206-03-83463																								
상호(법인명)	렌탈친구사이	성 명				이승현																			
사업장주소	서울특별시 광진구 중곡동 160-27																								
업 태	서비스	종 목	행사용기물임대																						
전화 번호	02-456-7942																								
수원대학교 귀하																									
아래와 같이 계산합니다.																									
(공급가액+세액)			<b>일백칠십오만오천 원정 ₩ ₩ 1,755,000</b>																						
품 명	규 격	수 량	단 가	공 급 가 액	세 액																				
천막	6x3	15	30,000	450,000																					
듀라테이블	180x75	30	12,000	360,000																					
등받이의자		40	1,500	60,000																					
테이블세트		90	8,000	720,000																					
막의자		165	1,000	165,000																					
계				1,755,000																					

비고

2019년도 수원대학교 감사위원회

## 학생회비 결산 증빙자료

소속대학	수원대학교	책 임 자	이 병 호
기 구 명	총학생회	집 행 자	이 병 호
업체	판다팜	증빙번호	00-03-23
내용	벚꽃축제 물품 구매	금액	2,500원

## 영수증(스캔 or 사진파일)

## 판다팜(수원대점)

경기 화성시 봉담읍 참샘길 6(와우리 70-1번지)  
 사업자번호: 613-24-61721  
 대표자: 이의성      전화번호: 031-267-0070  
 POS: 101      계산원: 관리자  
 영수NO: 00017      2019-04-11(목) 10:44:29

---

상품명	단가	수량	금액
<hr/>			
반코팅장갑*타			
8809300360010	2,500	1	2,500
			<hr/>
<b>구매금액</b>			<b>2,500</b>
카드			2,500
<b>받은금액</b>			<b>2,500</b>
<hr/>			

\* 표시는 면세 품목입니다.

면세	세	0
과세	세	2,273
부가세	세	227

---

카카오체크

카드번호 :	536510
카드매출 :	2,500
거래구분 :	일시불
승인번호 :	KOCES_SPC 30018707
승인일시 :	2019-04-11 10:44:29

-----신용 카드 전표-----



2 0 1 9 0 4 1 1 1 0 1 0 0 0 1 7

## 비고

## 2019년도 수원대학교 감사위원회

## 학생회비 결산 증빙자료

소속대학	수원대학교	책 임 자	이 병 호
기 구 명	총학생회	집 행 자	이 병 호
업체	대영케이블	증빙번호	00-03-24
내용	벚꽃축제 조명 구매	금액	128,700원

### 영수증(스캔 or 사진파일)



비고

2019년도 수원대학교 감사위원회



## 학생회비 결산 증빙자료

소속대학	수원대학교	책 임 자	이 병 호
기 구 명	총학생회	집 행 자	이 병 호
업체	대영케이بل	증빙번호	00-03-25
내용	벚꽃축제 조명 구매	금액	59,400원

### 영수증(스캔 or 사진파일)

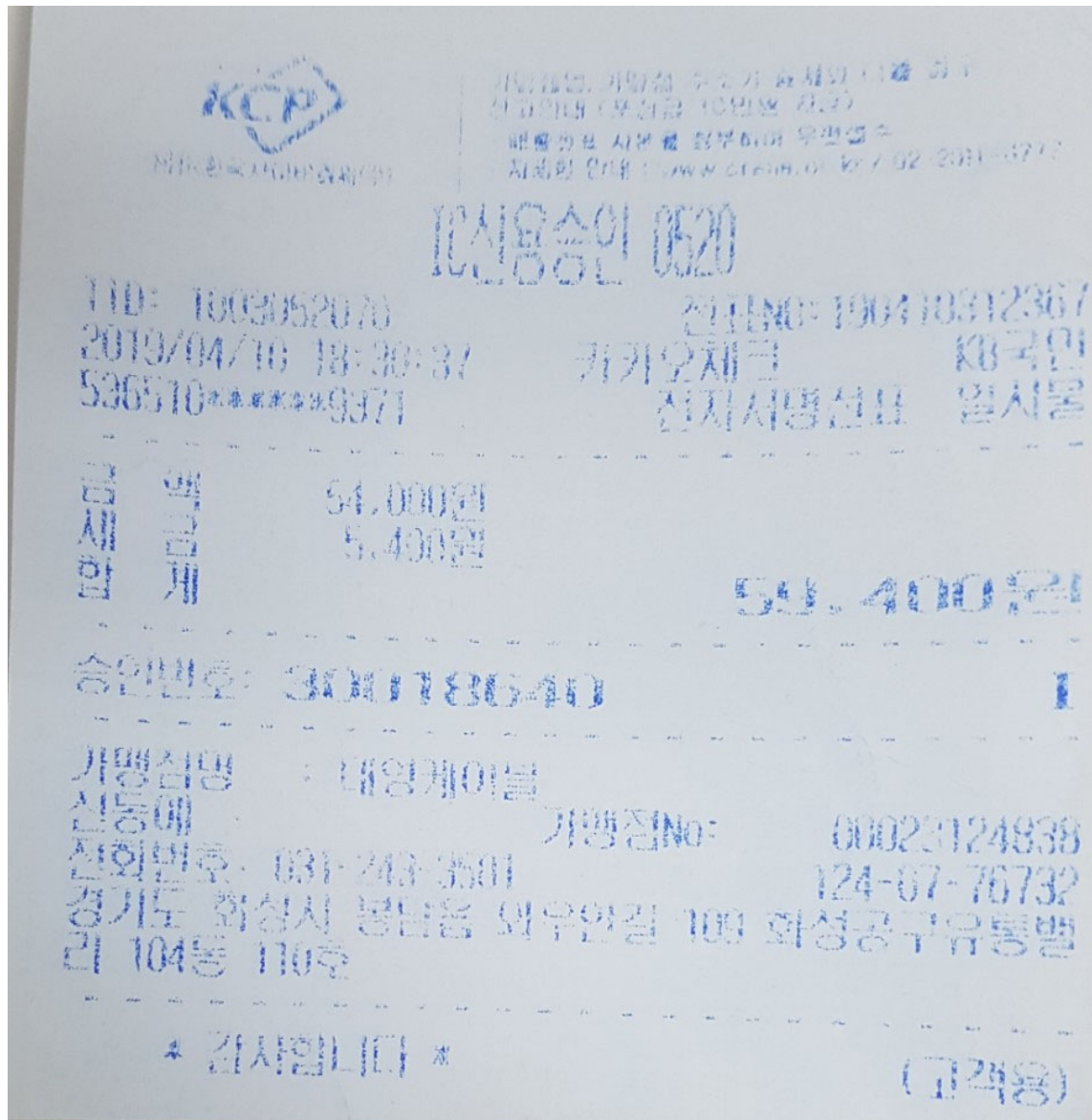

비고

2019년도 수원대학교 감사위원회





## 학생회비 결산 증빙자료

소속대학	수원대학교	책 임 자	이 병 호
기 구 명	총학생회	집 행 자	이 병 호
업체	이마트	증빙번호	00-03-27
내용	벚꽃축제 물품 구매	금액	210,200원

### 영수증(스캔 or 사진파일)

emart

이마트 화성봉담점(031)228-1234  
206-86-50913 이갑수  
화성시 봉담읍 효행로 278

영수증 미지참시 교환/환불 불가  
※ 정상상품에 한함, 30일 이내(신선 7일)  
교환/환불 구매점에서 가능(결제카드지참)

[구 매]2019-04-10 16:40 POS:0108-6409

상 품 명	단	가	수량	금 액
스카치 매직테이프 디	2,200		1	2,200
투명컨테이너 70L	19,900		10	199,000
총 품목 수량				2
과 세 물 품				182,909
부 가 세				18,291
합 계				201,200
결 제 대 상 금 액				201,200

0010 카카오체크 536510\*\*9371/30018639  
카드결제(IC) 일시불 / 201,200

캐셔:380905 김00 2440



20190410/01086409/00201200/83

24	190513모바일 오출금 수정	*9,000	*9,270,210개통역
----	------------------	--------	---------------

비고

201,200 원인데 210,200으로 잘못 출금함.  
=> 차액 9,000원 5월13일 부로 다시 입금 처리

## 2019년도 수원대학교 감사위원회

## 학생회비 결산 증빙자료

소속대학	수원대학교	책 임 자	이 병 호
기 구 명	총학생회	집 행 자	강 현 구
업체	제일철물공구	증빙번호	00-03-28
내용	벚꽃축제 조명 재료 구매	금액	7,150원

### 영수증(스캔 or 사진파일)

가맹점명: 제일철물공구  
사업 No: 124-37-26822 대표자명: 윤만호  
전화번호: 031-230-9412 단말 No: 5923651  
주 소: 경기 화성시 봉담읍 동화리139-1 공구107/115

-----

[IC신용구매]

카드 종류 : 신한카드체크  
가맹 번호 : 36792356 (일시불)  
카드 번호 : 4499-14\*\*-\*6052 \*\*/xx  
거래 일시 : 2019/04/11 15:07:57

-----

거래 금액 : 6,500원  
부 가 세 : 650원  
합 계 : 7,150원

-----

승인 번호 : 2544 5561  
마이신한P 잔액: 102

[외원용]

비고

벚꽃축제 조명 설치에 필요한 재료 (나사 등) 구매

2019년도 수원대학교 감사위원회

## 학생회비 결산 증빙자료

소속대학	수원대학교	책 임 자	이 병 호
기 구 명	총학생회	집 행 자	강 현 구
업체	피플카	증빙번호	00-03-29
내용	벚꽃축제 차량 렌트 비용	금액	7,140원

### 영수증(스캔 or 사진파일)

5:45 U+ 67%		
< 예약/결제내역		
대여스팟	수원대 체육대학 주차장	
반납스팟	수원대 체육대학 주차장	
요금내역		
예약대여요금		7,200원
예약연장요금(60분)		2,100원
주행요금(8km x 180원)		1,440원
총 요금내역		10,740원
할인내역		
쿠폰적용할인		-3,600원
총 할인내역		-3,600원
결제내역		
예약요금 (BC) 19-04-10	3,600원	영수증
연장요금 (BC) 19-04-11	2,100원	영수증
주행요금 (BC) 19-04-11	1,440원	영수증
총 결제내역		7,140원
포인트 적립내역		

비고

2019년도 수원대학교 감사위원회

## 학생회비 결산 증빙자료

소속대학	수원대학교	책 임 자	이 병 호
기 구 명	총학생회	집 행 자	강 현 구
업체	피플카	증빙번호	00-03-30
내용	벚꽃축제 차량 렌트 비용	금액	30,540원

### 영수증(스캔 or 사진파일)

5:44 U+ 67%		
< 예약/결제내역		
총 요금내역	50,540원	
할인내역		
쿠폰적용할인	-20,000원	
총 할인내역	-20,000원	
결제내역		
예약요금 (BC) 19-04-10	5,200원	영수증
면책보험료 (BC) 19-04-10	5,880원	
연장요금 (BC) 19-04-10	3,600원	영수증
면책보험료 (BC) 19-04-10	840원	
연장요금 (BC) 19-04-10	1,800원	영수증
면책보험료 (BC) 19-04-10	420원	
연장요금 (BC) 19-04-10	600원	영수증
면책보험료 (BC) 19-04-10	140원	
주행요금 (BC) 19-04-10	12,060원	영수증
총 결제내역	30,540원	
포인트 적립내역		

비고

2019년도 수원대학교 감사위원회

## 학생회비 결산 증빙자료

소속대학	수원대학교	책 임 자	이 병 호
기 구 명	총학생회	집 행 자	전 성 우
업체	피플카	증빙번호	00-03-31
내용	벚꽃축제 차량 렌트 비용	금액	18,260원

### 영수증(스캔 or 사진파일)

비고	<div> <div>2:12</div> <div>LTE</div> </div> <div> <div>&lt;</div> <div>예약/결제내역</div> </div> <div> <div>  <div> <b>07호3676엑센트</b>  수원대 기숙사  2019-04-09 16:40 ~ 2019-04-09 2...  <b>결제요금 ₩ 18,260원</b> </div> </div> <div>운행완료</div> </div> <div>스팟정보</div> <div> <div>대여스팟</div> <div>수원대 기숙사</div> <div></div> </div> <div> <div>반납스팟</div> <div>수원대 기숙사</div> <div></div> </div> <div>요금내역</div> <div> <div>예약대여요금</div> <div>10,800원</div> </div> <div> <div>예약연장요금(180분)</div> <div>9,720원</div> </div> <div> <div>주행요금(43km x 180원)</div> <div>7,740원</div> </div> <div> <div>총 요금내역</div> <div><b>28,260원</b></div> </div> <div>할인내역</div> <div> <div>쿠폰적용할인</div> <div>-10,000원</div> </div> <div> <div>총 할인내역</div> <div><b>-10,000원</b></div> </div> <div>결제내역</div> <div> <div> <div>예약요금</div> <div>(국민) 19-04-09</div> <div>800원</div> <div>영수증</div> </div> <div> <div>연장요금</div> <div>(국민) 19-04-09</div> <div>3,240원</div> <div>영수증</div> </div> </div>		

2019년도 수원대학교 감사위원회



## 학생회비 결산 증빙자료

소속대학	수원대학교	책 임 자	이 병 호
기 구 명	총학생회	집 행 자	전 성 우
업체	피플카	증빙번호	00-03-32
내용	벚꽃축제 차량 렌트 비용	금액	5,480원

### 영수증(스캔 or 사진파일)

비고	<div> <div>2:12</div> <div>LTE</div> </div> <div> <div>&lt;</div> <div>예약/결제내역</div> </div> <div> <div>  <div> <div>19하5525 레이</div> <div>수원대 체육대학 주차장</div> <div>2019-04-10 18:50 ~ 2019-04-10 2...</div> <div>결제요금 ₩ 5,480원</div> </div> </div> <div> <div>운행완료</div> </div> </div> <div>스팟정보</div> <div> <div>대여스팟</div> <div>수원대 체육대학 주차장</div> <div></div> </div> <div> <div>반납스팟</div> <div>수원대 체육대학 주차장</div> <div></div> </div> <div>요금내역</div> <div> <div>예약대여요금</div> <div>11,880원</div> </div> <div> <div>주행요금 (20km x 180원)</div> <div>3,600원</div> </div> <div> <div>총 요금내역</div> <div>15,480원</div> </div> <div>할인내역</div> <div> <div>쿠폰적용할인</div> <div>-10,000원</div> </div> <div> <div>총 할인내역</div> <div>-10,000원</div> </div> <div>결제내역</div> <div> <div> <div>예약요금</div> <div>(국민) 19-04-10</div> <div>1,880원</div> <div>영수증</div> </div> <div> <div>주행요금</div> <div>(국민) 19-04-10</div> <div>3,600원</div> <div>영수증</div> </div> <div> <div>총 결제내역</div> <div>5,480원</div> </div> </div>		

2019년도 수원대학교 감사위원회

## 학생회비 결산 증빙자료

소속대학	수원대학교	책 임 자	이 병 호
기 구 명	총학생회	집 행 자	전 성 우
업체	피플카	증빙번호	00-03-33
내용	벚꽃축제 차량 렌트 비용	금액	25,020원

### 영수증(스캔 or 사진파일)

비고	<div> <div>2:11</div> <div>LTE</div> </div> <div> <div>&lt;</div> <div>예약/결제내역</div> </div> <div> <div>  <div> <div>19하5525 레이</div> <div>수원대 체육대학 주차장</div> <div>2019-04-11 00:00 ~ 2019-04-11 0...</div> <div>결제요금 ₩ 25,020원</div> </div> </div> <div>운행완료</div> </div> <div>스팟정보</div> <div> <div>대여스팟</div> <div>수원대 체육대학 주차장</div> <div></div> </div> <div> <div>반납스팟</div> <div>수원대 체육대학 주차장</div> <div></div> </div> <div>요금내역</div> <div> <div>예약대여요금</div> <div>4,860원</div> </div> <div> <div>예약연장요금(360분)</div> <div>16,200원</div> </div> <div> <div>주행요금(21km x 180원)</div> <div>3,960원</div> </div> <div> <div>총 요금내역</div> <div>25,020원</div> </div> <div>할인내역</div> <div> <div>총 할인내역</div> <div>0원</div> </div> <div>결제내역</div> <div> <div> <div>예약요금</div> <div>(국민) 19-04-10</div> <div>4,860원</div> <div>영수증</div> </div> <div> <div>연장요금</div> <div>(국민) 19-04-11</div> <div>1,620원</div> <div>영수증</div> </div> <div> <div>연장요금</div> <div>(국민) 19-04-11</div> <div>1,620원</div> <div>영수증</div> </div> </div>
----	--

2019년도 수원대학교 감사위원회

## 학생회비 결산 증빙자료

소속대학	수원대학교	책 임 자	이 병 호
기 구 명	총학생회	집 행 자	전 성 우
업체	피플카	증빙번호	00-03-34
내용	벚꽃축제 차량 렌트 비용	금액	34,540원

### 영수증(스캔 or 사진파일)

비고	<div> <div>2:11</div> <div>LTE</div> </div> <div> <div>&lt;</div> <div>예약/결제내역</div> </div> <div> <div>  <div> <b>07호4127더뉴K3</b>  수원대 체육대학 주차장  2019-04-11 09:00 ~ 2019-04-12 0...  <b>결제요금 ₩ 34,540원</b> </div> </div> <div> <div>운행완료</div> </div> </div> <div> <div>스팟정보</div> <div> <div>대여스팟</div> <div>수원대 체육대학 주차장</div> <div></div> </div> <div> <div>반납스팟</div> <div>수원대 체육대학 주차장</div> <div></div> </div> </div> <div> <div>요금내역</div> <div> <div>예약대여요금</div> <div>37,800원</div> </div> <div> <div>주행요금 (93km x 180원)</div> <div>16,740원</div> </div> <div> <div>총 요금내역</div> <div>54,540원</div> </div> </div> <div> <div>할인내역</div> <div> <div>쿠폰적용할인</div> <div>-20,000원</div> </div> <div> <div>총 할인내역</div> <div>-20,000원</div> </div> </div> <div> <div>결제내역</div> <div> <div> <div>예약요금</div> <div>(국민) 19-04-10</div> <div>17,800원</div> <div>영수증</div> </div> <div> <div>주행요금</div> <div>(국민) 19-04-12</div> <div>16,740원</div> <div>영수증</div> </div> <div> <div>연장요금</div> <div>0원</div> </div> </div> </div>
----	---

2019년도 수원대학교 감사위원회

## 학생회비 결산 증빙자료

소속대학	수원대학교	책 임 자	이 병 호
기 구 명	총학생회	집 행 자	전 성 우
업체	수 기획	증빙번호	00-03-35
내용	벚꽃축제 간판 프린트 비용	금액	23,400원

## 영수증(스캔 or 사진파일)

상호: 수기혁                      대표자: 유동업  
사업자번호: 816-49-00160    TEL: 031-221-4954  
주소: 경기도 화성시 와우안길 16 1층

KB국민카드 매출표 IC 승인  
CATID: 3572301001 일련번호: 5096  
5272-89\*\*-\*~~\*\*\*\*\*~~-9156  
거래일시: 19/04/10 18:35:48  
승인번호: 30022516  
가맹점번호: 00078862241 N2KNA1/I/ETHERNET  
매입사명: KB국민카드 할부: [일시불]  
고유번호: [NS190410183548369495]

거래금액:	21,273 원
부가세:	2,127 원
총합계:	23,400 원

(DSC전표/창구매입불가) 전자서명전표

감사합니다!

## 비고

벚꽃축제 총학생회 이벤트 부스 안내판 및 간판 프린트 비용

## 2019년도 수원대학교 감사위원회

## 학생회비 결산 증빙자료

소속대학	수원대학교	책 임 자	이 병 호
기 구 명	총학생회	집 행 자	이 진 규
업체	이마트	증빙번호	00-03-36
내용	벚꽃축제 각테일 사업	금액	422,500원

### 영수증(스캔 or 사진파일)



이마트트레이더스 수원점 (031)8005-1234  
206-86-50913 이갑수  
수원시 영통구 삼성로 2

영수증 미지참시 교환/환불 불가  
※ 정상상품에 한함, 30일 이내(신선 7일)  
교환/환불 구매점에서 가능(결제카드지참)

[구 매]2019-04-09 18:31

POS:1009-6786

상 품 명	단	가	수 량	금 액
핫식스 250ml*12입	6,980	17	118,660	
참이슬 350ml*6병	6,980	1	6,980	
파워에이드 마운틴 블	16,880	4	67,520	
청정원 홍초 바이탈플	15,980	10	159,800	
참이슬 350ml*20	23,180	3	69,540	
총 품목 수량				5
과 세 물 품				378,091
부 가 세				37,809
공 병				6,600
합 계				422,500
결 제 대 상 금 액				422,500

주세법 제 45 조와 동법시행령 제 61 조에  
의거, 주류초과구매고객의 인적사항은  
국세청에 통보됩니다.

0015 롯데  
카드결제(IC)

513792\*\*8798/49391098  
일시불 / 422,500

캐서:121784 조00

6450

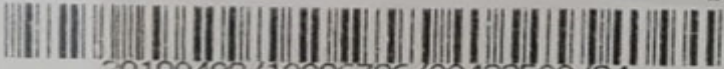

20190409/10096786/00422500/24

비고

2019년도 수원대학교 감사위원회



## 학생회비 결산 증빙자료

소속대학	수원대학교	책 임 자	이 병 호
기 구 명	총학생회	집 행 자	전 성 우
업체	대경사	증빙번호	00-03-37
내용	벚꽃축제 간판 재료 구매	금액	3,500원

### 영수증(스캔 or 사진파일)

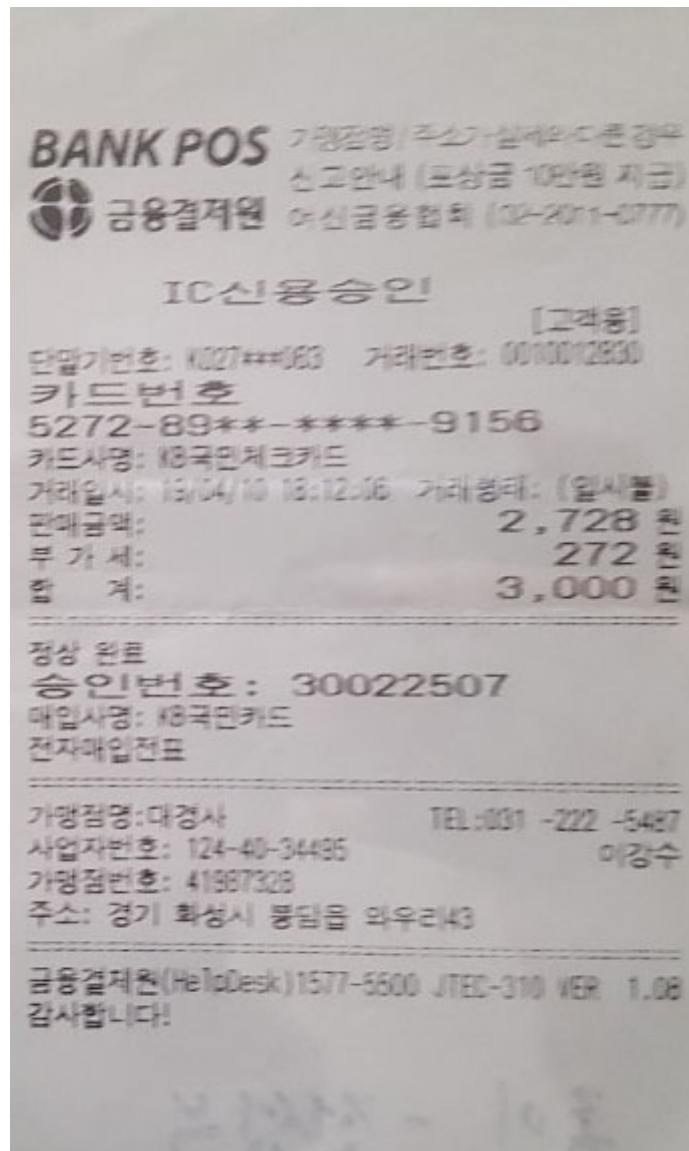

비고

벚꽃축제 총학생회 이벤트 부스 안내판 및 간판 재료(종이) 구매  
이체수수료 500원 별도

## 2019년도 수원대학교 감사위원회

## 학생회비 결산 증빙자료

소속대학	수원대학교	책 임 자	이 병 호
기 구 명	총학생회	집 행 자	이 진 규
업체	홈플러스	증빙번호	00-03-38
내용	벚꽃축제 각테일 사업	금액	147,070원

### 영수증(스캔 or 사진파일)



홈플러스스토어스 병점점  
314-81-11803 양양점  
Tel) 031-283-2080  
경기도 화성시 경기관로 985

www.homeplus.co.kr

교환/환불/결제변경은 구매점포에서  
한달(신선7일)이내 가능, 임대매장 예외  
단, 정상(미개봉)상품, 영수증/결제카드 지참

2019/04/09 21:11:38[화] TM:000105 NO:0473

상품명	단가	수량	금액
01 하이드로토닉워터300	1,090	20	21,800
02 토닉워터300ml	990	57	56,430
03 프리미엄토닉워터소	890	37	32,930
04 오리지날팝콘400	3,990	6	23,940
05 시네마팝콘지퍼백350	3,990	3	11,970
관세 물 품			133,700
부 가 세			13,370
구매금액			147,070
4롯데일반	5137-92**-****-8798	50	
카드결제 :			147,070
할부개월 : 일시불	승인번호 :		44890099

한화다이렉트 자동차보험

1. 자동차보험: 만33~55세 추가할인  
보험료 확인시 5천원 상품권 증정~  
업무용 트럭/밴/승합차 추가 혜택  
☎ 자동차보험 문의 : 1899 - 6633

2. 치아보험 상담시 5천원 증정  
가입하시면 2만원 상품권 증정~  
☎ 치아보험 상담 : 1644-9003

계산원 : (C) 최\*의 대표번호 : 031)283-2080



0191201904090001050473  
9000001470700014700000

비고

2019년도 수원대학교 감사위원회

## 학생회비 결산 증빙자료

소속대학	수원대학교	책 임 자	이 병 호
기 구 명	총학생회	집 행 자	이 진 규
업체	이마트	증빙번호	00-03-39
내용	벚꽃축제 각테일 사업	금액	86,780원

### 영수증(스캔 or 사진파일)

**e-mart** 이마트 화성불당점(031)228-1234  
206-86-50913 이갑수  
화성시 불당읍 효행로 278

영수증 미지참시 교환/환불 불가  
※ 정상상품에 한함, 30일 이내(신선 7일)  
교환/환불 구매점에서 가능(결제카드지참)

[구 매]2019-04-09 22:06 POS:7901-9676

상 품 명	단	가	수	량	금 액
01 노브랜드담백한통감자	8809189922200	1,980	4		7,920
02 노브랜드갈릭새우칩	8809189922637	1,980	6		11,880
03 노브랜드고소한맛참	8809189922156	1,980	4		7,920
04 한라산오리지날360ml	8801798000027	1,300	10		13,000
05 이마트 토닉워터350ml	8801223005153	780	17		13,260
06 토닉워터250*6	8801094953034	3,280	10		32,800
과 세 물 품					77,982
무 가 세					7,798
공 병					1,000
합 계					86,780
결 제 대 상 금 액					86,780

0015 롯데 513792\*\*8798/34375100  
카드결제(IC) 일시불 / 86,780

SC0:790001 AT 127076 2440

20190409/79019676/00086780/83

비고

2019년도 수원대학교 감사위원회

## 학생회비 결산 증빙자료

소속대학	수원대학교	책 임 자	이 병 호
기 구 명	총학생회	집 행 자	이 진 규

업체	경성술집	증빙번호	00-03-40
내용	벚꽃축제 칵테일 사업	금액	123,600원

영수증(스캔 or 사진파일)

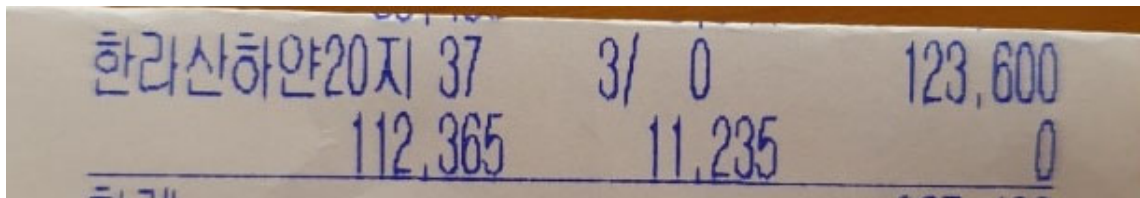

비고	벚꽃축제 칵테일 사업 재료(한라산)를 경성술집 사장님께 주류 발주 시 함께 발주를 넣어달라고 위탁한 뒤 이체
----	--

2019년도 수원대학교 감사위원회





## 학생회비 결산 증빙자료

소속대학	수원대학교	책 임 자	이 병 호
기 구 명	총학생회	집 행 자	이 현 우
업체	서우마트	증빙번호	00-03-42
내용	벚꽃축제 포토존 재료 구매	금액	12,000원

### 영수증(스캔 or 사진파일)

(주)서우리테일(봉담)

사업자: 139-85-10313      대표자: 박 인  
 주소: 경기도 화성시 봉담읍 와우로 122  
 전화: 031-221-5341  
 2019-04-11 목: 005:0142      이화북

상품명	단가	수량	금액
로켓플러스_AA(2입)			
8801604227204	1,000	12	12,000
(매출수량: 12개 / 12개)			
과세율금액:			10,909
합 계:			12,000
신용카드:			12,000

이현우님: 2882870012127/1335

포인트정보      적립포인트: 60  
 카탈포인트: 3,831

-----[승인내역]-----

[승인행사] STARVAN

[승인일시] 190411:131535

[카드번호] 5107-37\*\*-\*\*\*\*-4383

[카드명] 신한카드 - 체크

[매입사명] 신한카드

[승인번호] 22867663

[승인금액] 12,000 / 일시불

= 신용 승인 =      = 현금 승인 =

22867663      신한카드

전자전표

매출일시: 2019-04-11 목 13:15:34



비고

2019년도 수원대학교 감사위원회

## 학생회비 결산 증빙자료

소속대학	수원대학교	책 임 자	이 병 호
기 구 명	총학생회	집 행 자	신 소 정
업체	시대공감	증빙번호	00-03-43
내용	벚꽃축제 포토존 재료 구매	금액	2,400원

영수증(스캔 or 사진파일)

영 수 증

(공급받는자용)

No. 귀하

공 급 자	등록번호	124-41-97288		
	상 호	시대공감	성명	곽명근
	주 소	화성시 봉담읍 와우리59-7		
	업 태	소	매	종 목

작성년월일: 2019. 4. 9      공급대가총액: ₩ 2400      비 고

위 금액을 영수(청구)함.

월일	품 목	수량	단 가	금 액
	선풍기	6	300	1,800
	전지	2	200	600
<div style="font-size: 4em; transform: rotate(-15deg);">X</div>				

합 계 ₩

부가가치세법 규칙24조 규정에 위 금액을 영수(청구)함.

비고

2019년도 수원대학교 감사위원회

## 학생회비 결산 증빙자료

소속대학	수원대학교	책 임 자	이 병 호
기 구 명	총학생회	집 행 자	신 소 정
업체	스마트	증빙번호	00-03-44
내용	벚꽃축제 총학생회 점심 음료 값	금액	8,100원

### 영수증(스캔 or 사진파일)

스마트 수원대종합강의동매점  
550-85-00083  
카드결제내행:(주)메가마트 본사  
119-81-00851  
주소 : 서울시 금천구 시흥대로27길 32

[등 록] 2019/04/11(목) 22:56 POS No:1233  
거래번호:1474 총 3개 판매원:수원대총

---

상품명	단가	수량	금액
01 칠성사이다 1.5L			
8801056190019	2,700	3	8,100
합 계			8,100 원

---

받 을 돈 8,100 원

KB국민체크카드 8,100 원  
카드번호 5272-89\*\*-\*\*\*\*-4307  
일시불 [ 일시 ]  
승인번호 30016976

---

-----< 판 매 영 수 증 >-----

000 (주)메가 550-85-00083 대표:김경조  
합 계: 8,100원 과세품: 7,364원  
면세품: 0원 부가세: 736원

◆ 교환및환불기준-소비사 피해보상규정준수  
-영수증 지참 고객에 한해 7일이내 가능

---

◆ 체크카드 취소 시 대금환급은 최대  
7일까지 소요됩니다.

  
 2019041112331474

수원대총강동

비고

2019년도 수원대학교 감사위원회

# 학생회비 결산 증빙자료

소속대학	수원대학교	책 임 자	이 병 호
기 구 명	총학생회	집 행 자	윤아현, 최민욱
업체	미닝풀피크닉, 시대공감, 판다팜	증빙번호	00-03-45
내용	벚꽃축제 포토존 및 재료 구매	금액	71,300원

## 영수증(스캔 or 사진파일)

KB체크카드승인

110-1165741-0174

[KMC CHECK]

9436-46\*\*\*\*-5026

거래일시 19/04/11 12:00:15

금 액 18,182원

부가세 1,818원

합 계 20,000원

승인번호 30011447[EC]

매입사명[002-DESC] 국민카드

가맹점/사업자 00092108140/703-32-00658

김한영 (TEL:01045003437) 미닝풀피크닉

경기도 수원시 장안구 팔달로292번길 7 (영화동)

50,000원 이하는 무서명 거래입니다.

알림 자동이체 KIS로 제출

VANNEY-0101058432151938

KIS006539 0174-SJ64

[0003]

영 수 증 (공급받는자용)

No. 귀하

등록번호 124-41-97288

상 호 시대공감

주 소 화성시 봉담읍 위우리59-7

업 태

작성년월 19년 4월

공급대가명

위 금액을 영수(청구)함.

월일	품 목	수량	단가	금 액
	보증전시	23		490
	양분라이프	2		1,100
	색스라이프	1		1,200
합 계 ₩				

부가가치세법 규칙24조 규정에 위 금액을 영수(청구)함.

판다팜(수원대점)

경기 화성시 봉담읍 참샘길 6(외우리 70-1번지)

사업자번호: 613-24-61721

대표자:이인성 전화번호:031-267-0070

POS:101 계산원 :관리자

영수NO:00315 2019-04-10(수) 20:22:06

상품명	단가	수량	금액
500샐러든지			
0009026850710	400	7	2,800
구매금액			2,800
카드			2,800
받은금액			2,800

• 표시는 면세 품목입니다.

면 세 0

과 세 2,545

부 가 세 255

카카오페이

카드번호: 536510

카드매출: 2,800

거래구분: 일시불

승인번호: KOCES\_SPC 90007329

승인일시: 2019-04-10 20:22:05

---신용 카드 전표---

201904101818115



영수증(스캔 or 사진파일)

**배출전표 (고객용)**

카카오뱅크체크 신용IC승인  
거래일시 19-04-10 19:09:05  
카드번호 5365-10\*\* \*X\*\*X-3331(S)  
유효기간(년/월): \*\*/\*\* 일시불  
가맹점번호 00038506609  
승인번호 30007312  
매입사: KB국민카드(무서명거래)

---

판매금액 37,000원  
부가가치세 3,700원  
봉사료 0원  
합 계 40,700원

---

가맹점명 태양종합상사  
사업자번호 1243872287  
대표자명: 최안시 TEL: 031 2309721  
주소: 경기도 화성시 봉담읍 와우안길 109, 110-106

---

CATID: 127B4412 전표No: 1904305705

감사합니다 0023

**영 수 증**

No. 귀하

공 급 지	사업자 등록번호	124-38-72287		
	상 호	태양종합상사	성명	최안시
	사업장 소재지	경기도 화성시 봉담읍 와우안길 109, 110-106 (화성공구유통벨리 110동 107호, 108호)		
	업 태	도·소매	종 목	청소용품, 철 물 잡 자 재, 공 구

작성년월일 2019. 4. 10. W 37,000 원 RCS

위 금액을 영수 (청구) 함.

품 명	수 량	단 가	공급대가(금액)
422 리어젠	1		5,000
캐인즈 리	2	2,000	4,000
바식 1L	1		15,000
신너 1L	1		4,000
리너 1"	2	2,000	4,000
부 3"	2	2,500	5,000
2			

TEL : (031) 230-9721~2 FAX : 230-9723  
 신한계좌 : 110-008-841964 태양종합상사  
 ※ 봉투 50원 포함

비고

$$20,000 + 7,800 + 2,800 + 40,700 = 71,300$$

2019년도 수원대학교 감사위원회



# 학생회비 결산 증빙자료

소속대학	수원대학교	책 임 자	이 병 호
기 구 명	총학생회	집 행 자	윤 대 건

업체	피플카	증빙번호	00-03-46
내용	벚꽃축제 차량 렌트 비용	금액	25,220원

## 영수증(스캔 or 사진파일)

이용정보

이용내역서

차량

티볼리(디젤) (20호7739)

대여시간

2019-04-11 09:40 ~ 2019-04-11 11:40 (2시간 0분)

대여/반납

수원대학교 체대앞C (경기 화성시 봉담읍 와우리 230) / 수원대학교 체대앞C (경기 화성시 봉담읍 와우리 230)

대여요금

기본대여요금

34,400 원

할인율

40%

할인대여요금 ①

20,640 원

보험료

보험료

3,300 원

보험료 ②

3,300 원

주행요금

취소수수료

0 원

초과

0 원

합계 ⑦

0원

총 결제 대상금액 (①+②+⑤+⑥+⑦) :

25,220 원

\* 하이패스카드로 주차요금을 결제한 경우, 주차요금으로 비용이 청구됩니다.

결제 상세 내역

결제일시

결제금액

결제방법

2019-04-11 09:34

8,256원

신용카드

2019-04-11 09:34

3,300원

신용카드

2019-04-11 11:40

1,280원

신용카드

2019-04-11 09:34

12,384원

쿠폰

신용카드 합계

12,836원

전체 합계

25,220원

법인명 : (주)그린카 김상원 (인)

사업자 등록번호 : 220-87-91595

소재지 : 서울시 강남구 테헤란로 70길 16 (대치동)

TEL : 080-2000-3000 / FAX : 02-6499-2832



비고

2019년도 수원대학교 감사위원회